375301

SEI
QUARTETTI
PER
due Violini Alto e Violoncello
Dedicati
Alli Sig.ri Diletanti di Madrid
DA
LUIGI BOCCHERINI

OPERA X.a

Libro terzo di Quartetti.

Nuovamente Stampati a Spese di G. B. Venier.

Gravés par M. la V.e Leclair.

A PARIS.

Chez M.r Venier Editeur de plusieurs Ouvrages de Musique rue S.t Thomas du Louvre vis-à-vis le Chateau d'eau, et aux adresses ordinaires.

A LYON.

Aux adresses de Musique.

A. P. D. R.

Vault
M
452
B664-10v

CATALOGUE

De Musique Instrumentale que M.r Venier a fait graver depuis peu et qu'il continue journellement,
a Paris rue S.t Thomas du Louvre vis-a-vis le Chateau d'Eau.
Il avertit que son nom Sera au Frontispice de tous ces Ouvrages affin de n'etre pas confondu avec les autres Editeurs.

SINFONIE.

a più Stromenti composti da vari Autori.

Opera Prima.
del.S.Brivio 2. C.te Giul.te 3. G.B.M.t 4. Pugnani 5. Alessand.o 6. Hasse . . . 9.

Opera Seconda.
Jomelli, 2. Hasse, 3. Graun, 4. Holtzbauer, 5. C.te Giulini, 6. Bernas. 9.
Corni ad libitum.

Opera Terza.
C.te Giulini, 2. Cantarei, 3. Bernasconi, C.te Lombardo, 5. Kohaut, Galuppi . . 7.4

Opera Quarta.
Andrei, 2. Galinberti, 3. Jomelli, G.B.S. Martini, 5. Perez, 6. Rosselli 9.
Corni ad libitum.

Opera Quinta.
Wagenseil 2. Jomelli, 3. Cannobich, Galuppi, 5. Wagenseil, 6. Les . . . 9.
Corni ad libitum.

Opera Sexta.
Holtzbauer, 2. C.te Giulini, 3. Jomelli, Gallo, 5. Wagenseil, 6. Lustrini. 9.
Corni ad libitum.

Opera Setima.
Martini, 2. Galuppi, 3. Wagenseil, Raina, 5. Jomelli, 6. Wagenseil . . 9.
Corni ad libitum.

Opera Otava.
Casalis 2. Scelari, 3. Wagenseil Kohaut, 5. Gebel, 6. Holtzbauer. 9.
Corni ad libitum.

Opera Nona.
Beck, 2. Priali, 3. S.t Martini, Reluzi, 5. Jomelli, 6. Stamitz . . . 9.
Corni ad libitum,

Opera Decima.
Riether, 2. Beck, 3. Vari Autori, Riether, 6. Wagenseil, 6. Holtzbauer. 9.

Opera un Decima.
Melodia Germanica con Oboe Flauti o Clarini obligati.
Stamitz, 2. Riether, 3. Stamitz, Wagenseil, 5. Stamitz, 6. Kohaut, 9.
Corni ad libitum.

Opera Duo Decima.
Filtz, 2. Ruge, 3. Fraentzel, Canabich, 5. Wagenseil, 6. Bach 9.
Corni Oboe e Fagoti.

Opera Decima Terza.
Beck, 8. Filtz, 9. Wagenseil, Bode, 11. Cannabich, 12. Bac 9.
Corni e Oboe ad libitum.

Opera Decima Quarta
Noms inconnus bon à conoitre
Vanmaldere, 14. Heyden, 15. Bach, Pfeiffer, 17. Hchetky, 18. Fraentzel
Due Violini Alto e Basso. . . . 9.

Racolta.
6. Sinfonie di differenti Autori Italiani, Corni ad libitum. 9.

SIMPHONIES,

a quatre et a plusieurs Parties en Oeuvres.

BOCCHERINI. Op.1.er a 4. Parties.	9.
BOCCHERINI. Op.6.e a 4. Parties libro secondo di quartetti	9.
BOCCHERINI. Op.8.e Concerto a più Stromenti Concertanti	6.
BECK. Op.2.e a 4. Part	9.
BECK. Op.3.e a grande Orchestre.	12.
BAUER SCHMIT. Op.1.er a gr.or.	12.
BACH. Op.8.e Corni e Ob. ad libit.	7.4
CANABICH. 5.e pour Flute Violon Alto et Basse	9.
CANABICH. Op.6.e a gr. Orch. . .	12.
CANABICH. Op.7. quintetti per 2 Flauti Violino Alto e Violoncello. .	9.
CIRRI. Op.2.e Corni ad libitum	9.
COMI. Op.1.a Corni e Ob. ad libi.	12.
DITERS. Op.6.e Cor. e Ob. ad libi	7.4
DEMACHI. Op.3.e a quatro. . . .	9.
FRANCISCONI. Op.2.a a 4. P.	9.
FILTZ. Op.8.e a grande Orch.	6.
GOSSEC. Op.12.a a gr. Orchestre.	12.
GASMAN. Op.1.a per Obboe Violino Alto e Basso	9.
GALUPPI. Op.8.e Corni ad libi.	6.
HEYDEN. Op.8.e Cor. e Ob. ad li.	7.4
HOFFMAN. Op.1.a Cor. ad libi	9.
JOMELLI. Op.2.a Cor. ad libi.	6.
LIDARTI. Op.2.a a 4. Parties	9.
MISLIWECCH. Op.2. quintetti.	9.
MARTIN. Op.2.a a 4. o a più Stromenti	9.
PUGNANI. Op.1.er a 4. 5. e 7. Parties. Corni ad libitum	12.
PUGNANI. Op.9. Ob. e Corni ad libitum	12.
RICHTER. Op.3.e Cor e Ob. ad libi	9.
RUGE, Romano, Op.1.a Corni ad libitum	12.
ROESER. Op.1.a Corni Obboe o Clarini obbligati	12.
STAMITZ. Padre Op. 11.a Corni Obboe o Clarini obbligati . . .	7.4
STAMITZ. Filio Op.2.a Corni e Obboe ad libitum.	7.4
SARTI. Op.1.a Corni ad libit. . .	9.
SCHWINDL. Op.3.a Corni e Oboe obbligatti	12.
TOESCHI. Op.10. Cor. e Ob. ad libi.	7.4
TOESCHI. Op.5.a per Flauto Violino Alto e Violone.lo il dialogo Musicale.	9.
TALON. Op.2.a a 4. Parties. . . .	9.
WAGENSEIL. Op.6. Corni e Obboe ad libitum.	6.
VANMALDER. Op.4.a Corni e obboe ad libitum.	12.
VANMALDER. Op.5. Corni e Obboe ad libitum	12.
HAYDEN. Op.12. Sinfonie e quartetti Corni et Obboe ad libitum.	9.
SCHWANBERGER. Op.1.er Corni e Obboe ad libitum.	12.
BOCCHERINI. Op.10.e troisieme livre de Quatuor.	9.
VACHON. Op.7.e Second Livre de Quatuor	9.
Divertimenti di BOCCHERINI. Op.11.e quatrieme livre de Quatuor. . . .	9.

SIMPHONIES et Quatuors.

HAYDEN. Op.15. Corni et Obboe ad libitum.	7.4
DITERS. Op.12. Corni et Obboe ad libitum.	7.4

LES ENTRE-ACTES

STABINGHER. Op 2.e per Flauto, Violino, Alto et Basso. .	6.

SIMPHONIES Periodiques.

n.o 1. Filtz, ...	2. 8.
n.o 2. Ruge	2. 8.
n.o 3. Fraentzel, ...	2. 8.
n.o 4. Canabich, ...	2. 8.
n.o 5. Wagenseil, ...	2. 8.
n.o 6. Bach, ...	2. 8.
n.o 7. Beck, ...	2. 8.
n.o 8. Filtz, ...	2. 8.
n.o 9. Wagenseil, ...	2. 8.
n.o 10. Bode, ...	2. 8.
n.o 11. Canabich, ...	2. 8.
n.o 12. Bach, ...	2. 8.
n.o 13. Vanmalder, ...	1.16.
n.o 14. Heyden, ...	1.16.
n.o 15. Bach, ...	1.16.
n.o 16. Pfeiffer, ...	1.16.
n.o 17. Hchetky, ...	1.16.
n.o 18. Fraentzel, ...	1.16.
n.o 19. Roeser, ...	2. 8.
n.o 20. Roeser, ...	2. 8.
n.o 21. Roeser, ...	2. 8.
n.o 22. Roeser, ...	2. 8.
n.o 23. Roeser, ...	2. 8.
n.o 24. Roeser, ...	2. 8.
n.o 25. Schwindl, ...	2. 8.
n.o 26. Ordonez, ...	2. 8.
n.o 27. Jomelli, ...	2. 8.
n.o 28. Mazzoni, ...	2. 8.
n.o 29. Latilla, ...	2. 8.
n.o 30. Stamitz, ...	1.16.
n.o 31. Toeschi, ...	2. 8.
n.o 32. Toeschi, ...	2. 8.
n.o 33. Toeschi, ...	2. 8.
n.o 34.	
n.o 35.	
n.o 36.	
n.o 37. Ricci, Sinf.e concertante. .	1.16.
n.o 38. Diters, ...	2. 8.
n.o 39. Vannall, ...	1.16.
n.o 40. Gebart, ...	1.16.
n.o 41. Diters, ...	2. 8.
n.o 42. Diters, ...	2. 8.
n.o 43. Diters, ...	2. 8.
n.o 44. Diters, ...	2. 8.
n.o 45.	
n.o 46. Bach	2. 8.

TRIO,

Pour deux Violons Basse et Flute.

BOCCHERINI. Op. 4.a	9.
BEZOZI, Op. 1.a	6.
BEZOZI, Op. 2.a	6.
CHIES.A, Op. 1.a	6.
CHIESA, Op 2.a	6.
MARTIN, Op. 2.a	9.
TALON, Op. 3.a	7.4
BOCCHERINI, Op. 9. per due Violini e Violoncello	9.
KAMMEL, Op. 6. per due Violini e Basso	7.4
KAMMEL, Op. 8.a	7.4

DUETTI.

Per due Violini.

AVOLIO, Op. 2.a	6.
AVOLIO, Op 3.a	3.
GRONEMAN, Op. 1.a	6.
RUGE, Au dessert. Per due Voci di Soprano o due Flauti. .	6.
RUGE, L'apres souper. Per due Voci di Soprano o due Flauti.	6.
CIRRI, Op. 4.a Per Violoncelo e Violino	3.
S.t ANGELLO, Per due Violoncelli o Violini	6.
REY, Op. 2. Per Violino Violoncello	6
SCHWINDL, Op. 7. Per Vio.ne e Vio.lo	7.4
LABERGE, Op. 1. per due Violini o Violino e Violoncello.	7.4
KAMMEL, per due Violini . .	6.
SIGNORETTI, Op. 13.a . . .	7.4

SONATE.

FERARRI, Op. 2.a	7.4
SOMIS.	6.
VANMALDER	4.4
PROUER. Op. 2.a Per Ob. o Flauto	3.

VIOLONCELLO.

CIRRI, Op. 3.a	6.
MARTIN. Op. 1.a	6
REY, Op. 3.a	7.4

CEMBALO.

Concerti e Sonate.

Vari Autori.

IV. Concerti Compos. da Wagenseil, Lorenzini, Jozi, e Binder . . . . . 16.
PELLEGRINO, Op. 9. . . . . 12.
XX. SONATE. Per Cembalo da Vari Autori, Op. I.r 2. Galuppi, 2. Merola, 3. Tasso, 4. B. Marcello, 5. Alberti, 6. Scarl. 12.
XX. SONATE, Per Cembalo da Vari Autori. Op. II.e 1. Alberti, 2. Jozzi, 3. Galuppi, 4. Legrand, 5. Bach, 6. Hasse, 7. Lorenzini, 8. Agrel, 9. Martini, 10. Schatfrath, ... 9.
Toutes les Pieces d'Alberti se trouvent incerées dans le 1.er Livre et celle de Galuppi dans le second, elles se peuvent executer sur la Harpe.
S.t MARTINI. Con Violino obligato. 7.4
BOCCHERINI, Op. 5.a Con Violino obligatto le quali si potrano esequire con Harpa . . . . . 9.
ZAPPA, Op. 6. con Vil.no obbl. 7.4
DUPRÉ, Op. 2. con Violino e Basso ad libitum. . . . . 9.

QUARTETTO I.

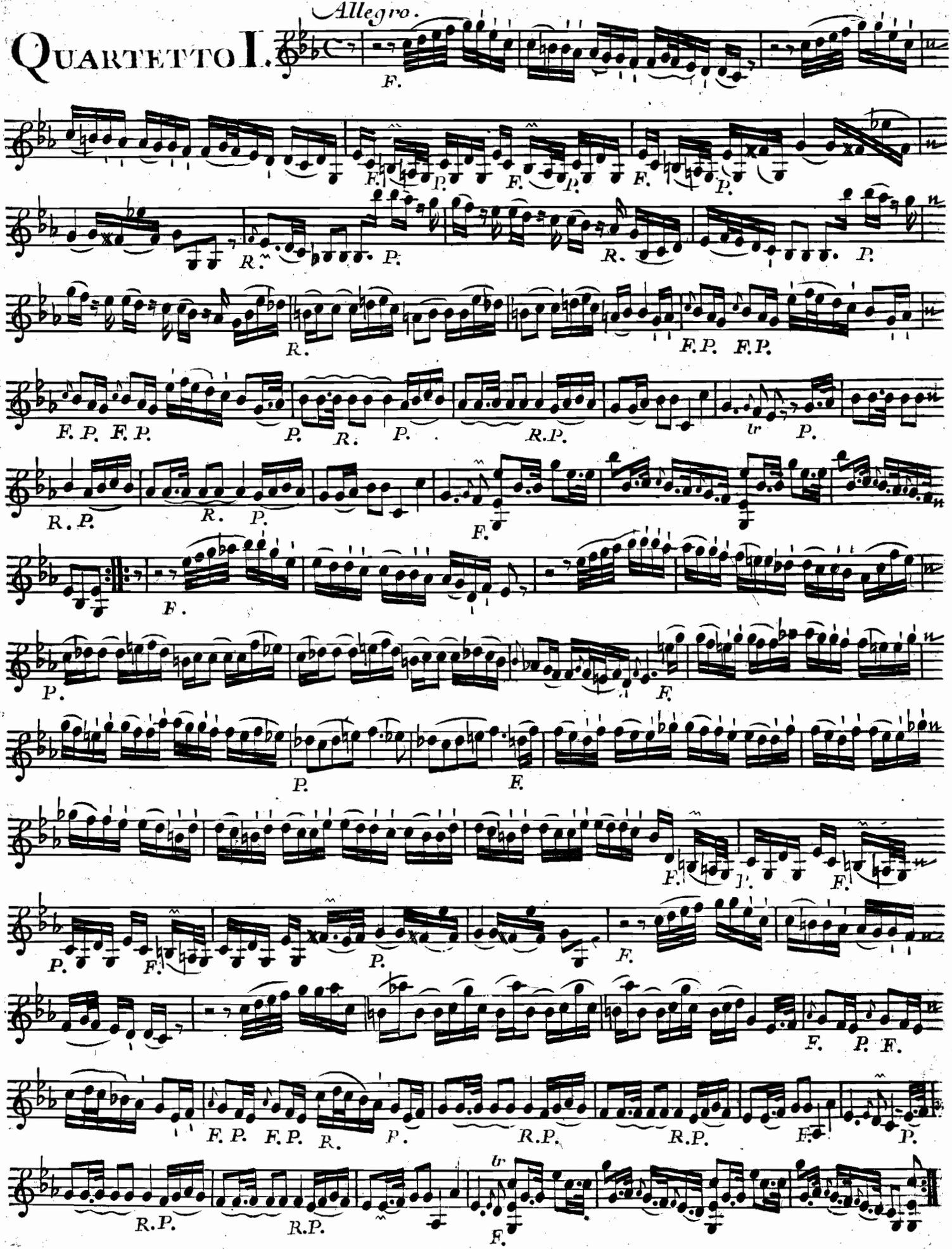

Homeyer $1.00
3/9/38

Violino Primo.

Larghetto.

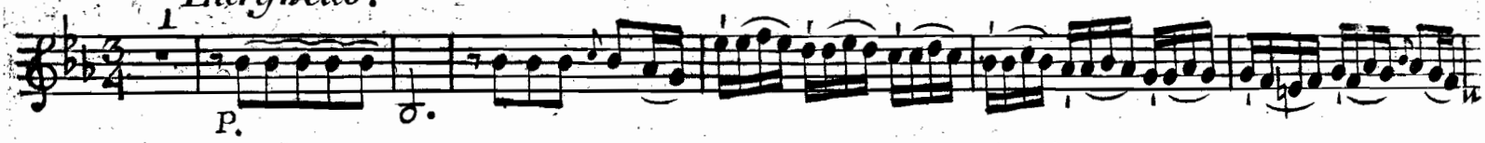

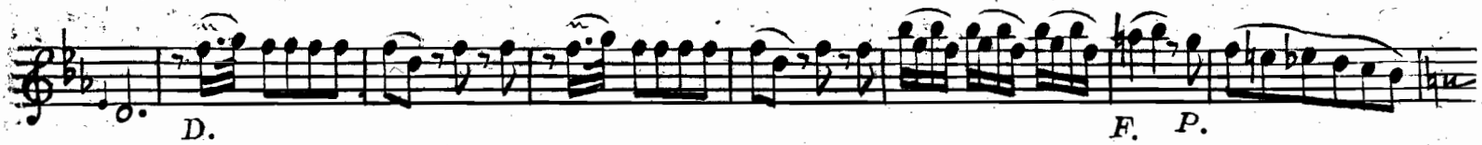

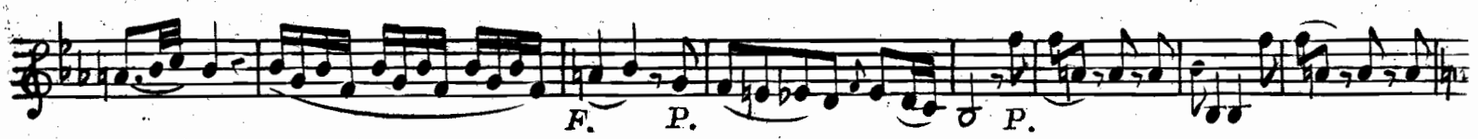

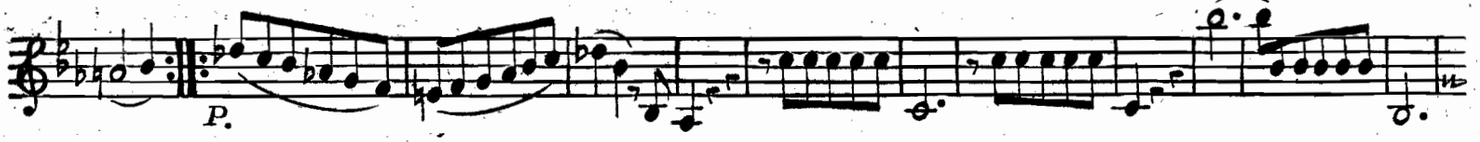

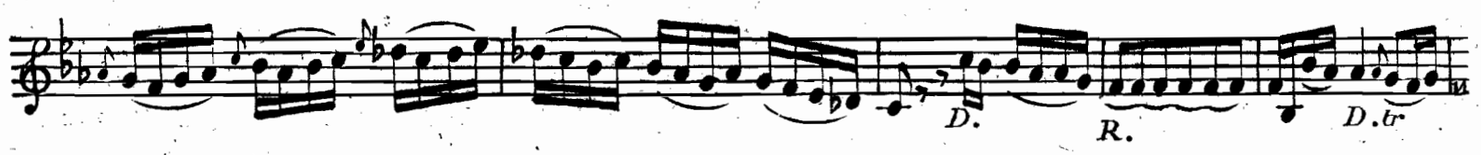

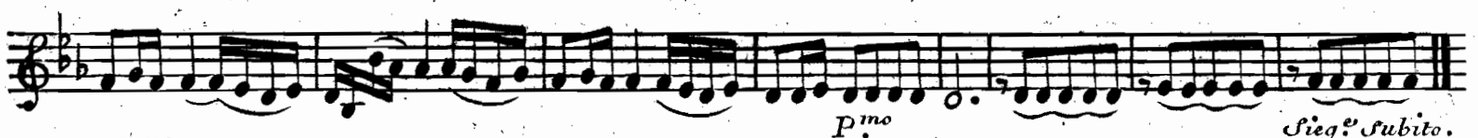

Minuetto.

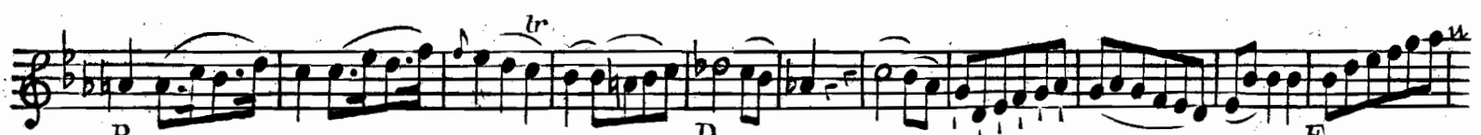

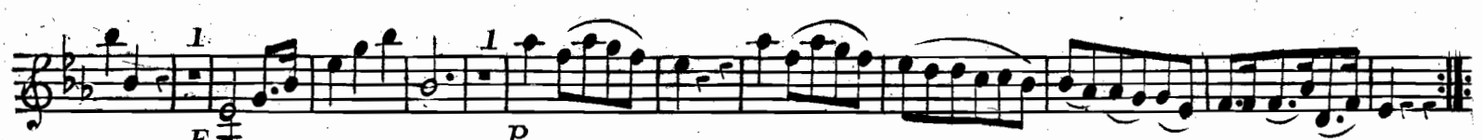

Trio.

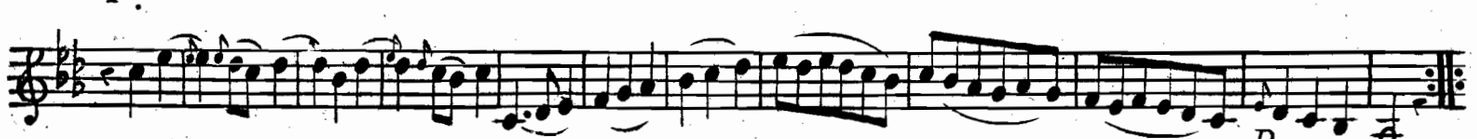

Presto.

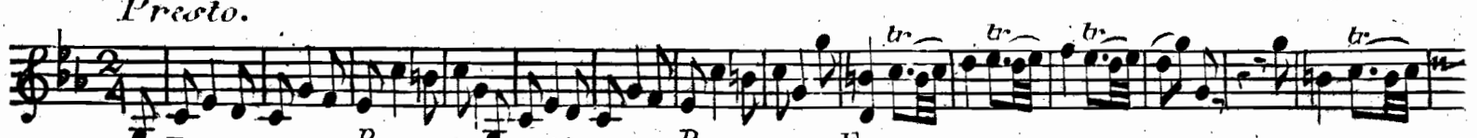

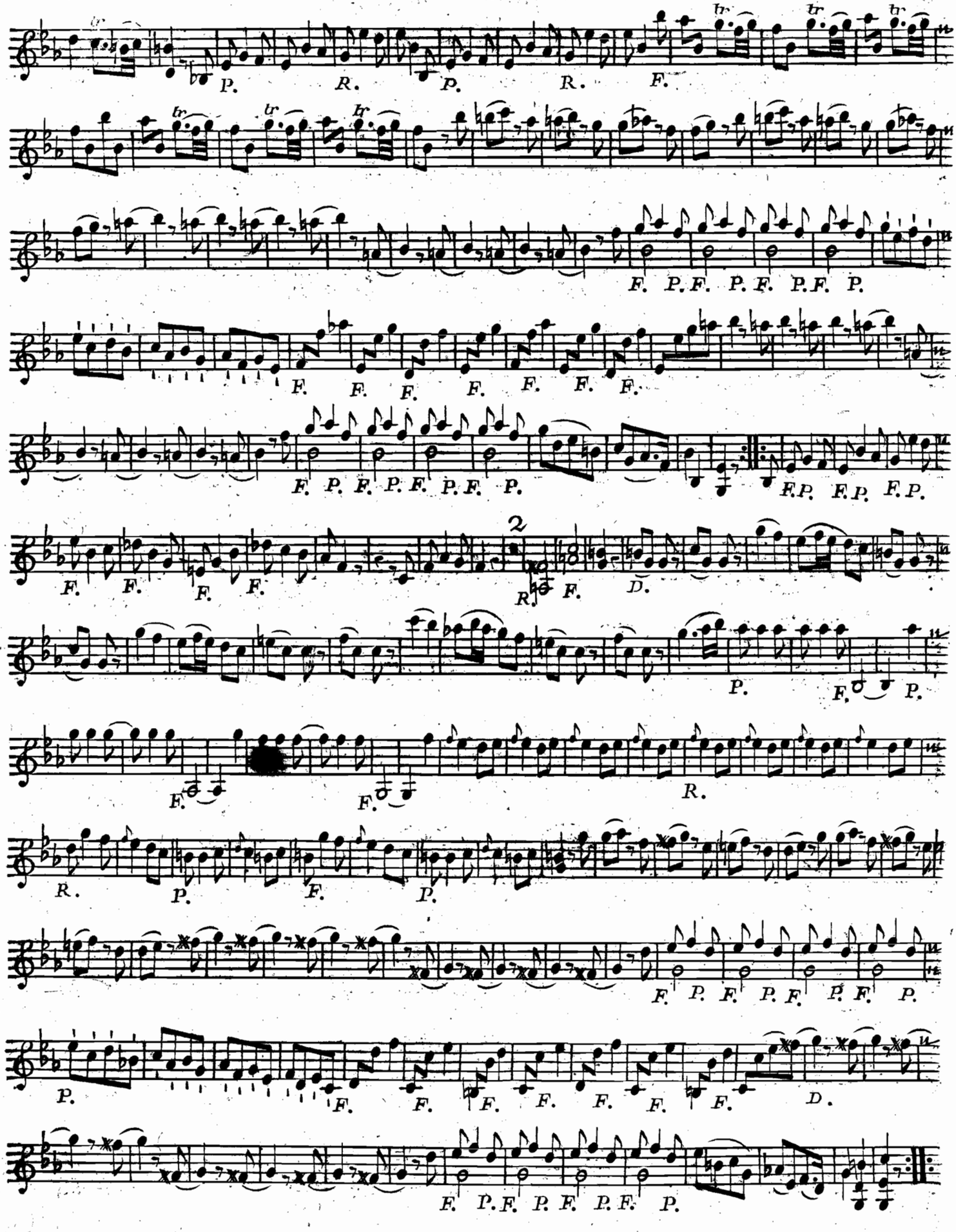
P. R. P. R. F.
F. P. F. P. F. P. F. P.
F. F. F. F. F. F. F.
F. P. F. P. F. P. F. P.
F. P. F. P. F. P.
F. F. F. F. 2 R. F. D.
P. F. P.
F. F. R.
R. P. F. P.
F. P. F. P. F. P. F. P.
P. F. F. F. F. F. F. F. D.
F. P. F. P. F. P. F. P.

Quartetto II

Grave.

All.o

Dolce

Larghetto.

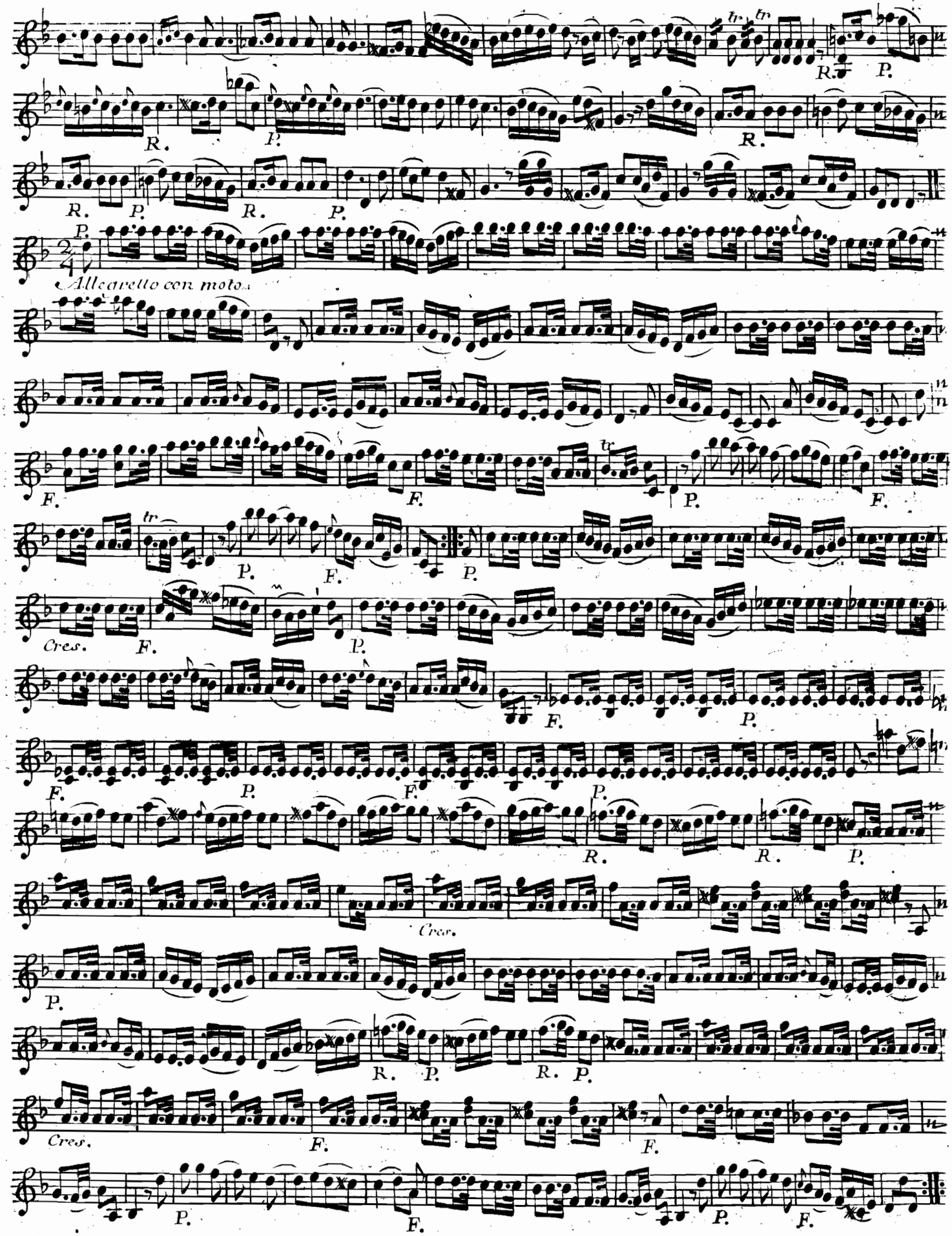
Allegretto con moto.

Violino Primo.

Quartetto III

All.o assai.

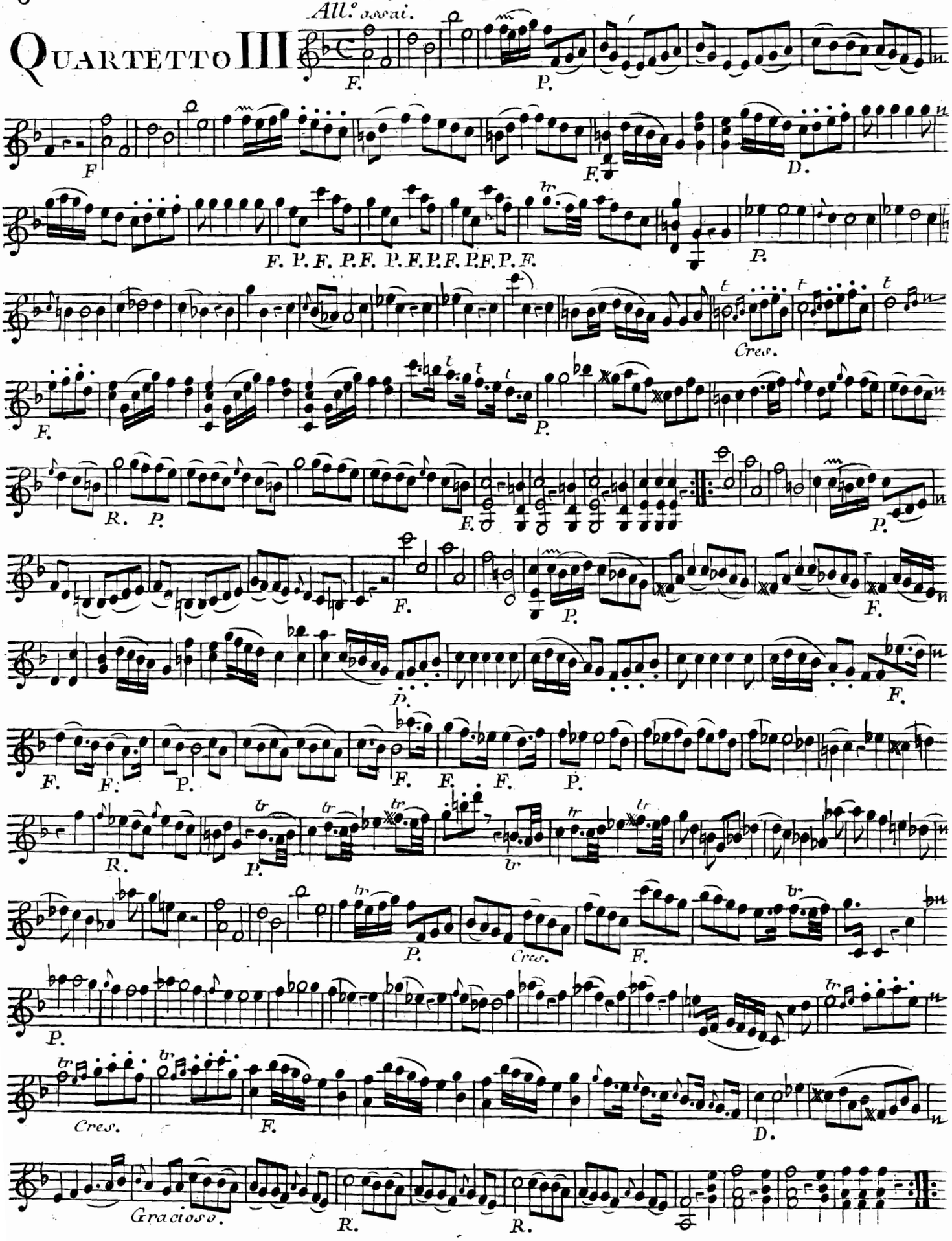

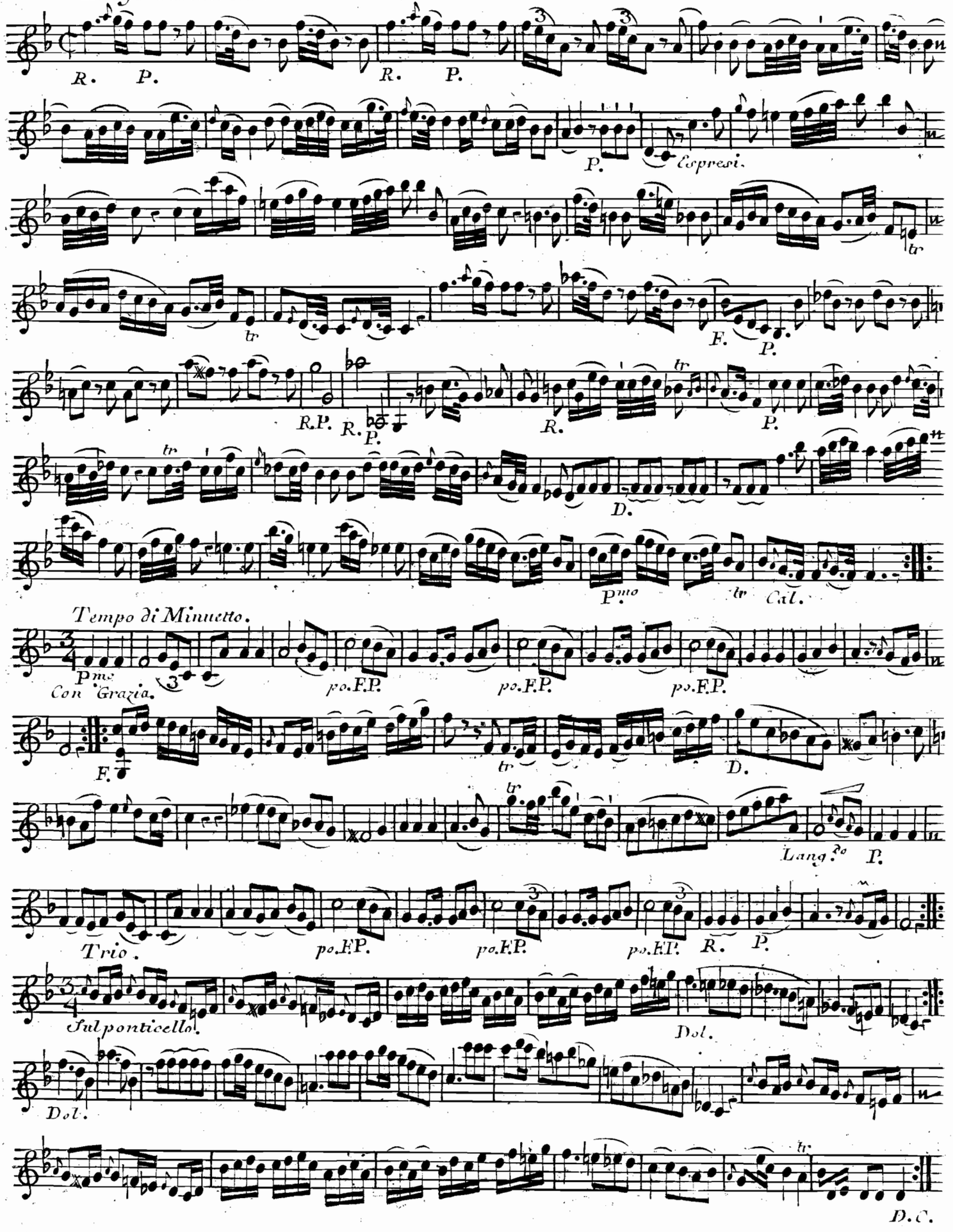
Largo Cantabile.
R. P.
R. P.
P.
Espresi.
tr
tr
F. P.
R.P. R. P.
R.
tr
P.
D.
P.mo
tr
Cal.
Tempo di Minuetto.
P.mo
Con Grazia.
po.F.P.
po.F.P.
po.F.P.
F.
tr
D.
tr
Lang.do
P.
Trio.
po.F.P.
po.F.P.
po.F.P.
R.
P.
Sul ponticello.
Dol.
Dol.
tr
D.C.

Quartetto IV

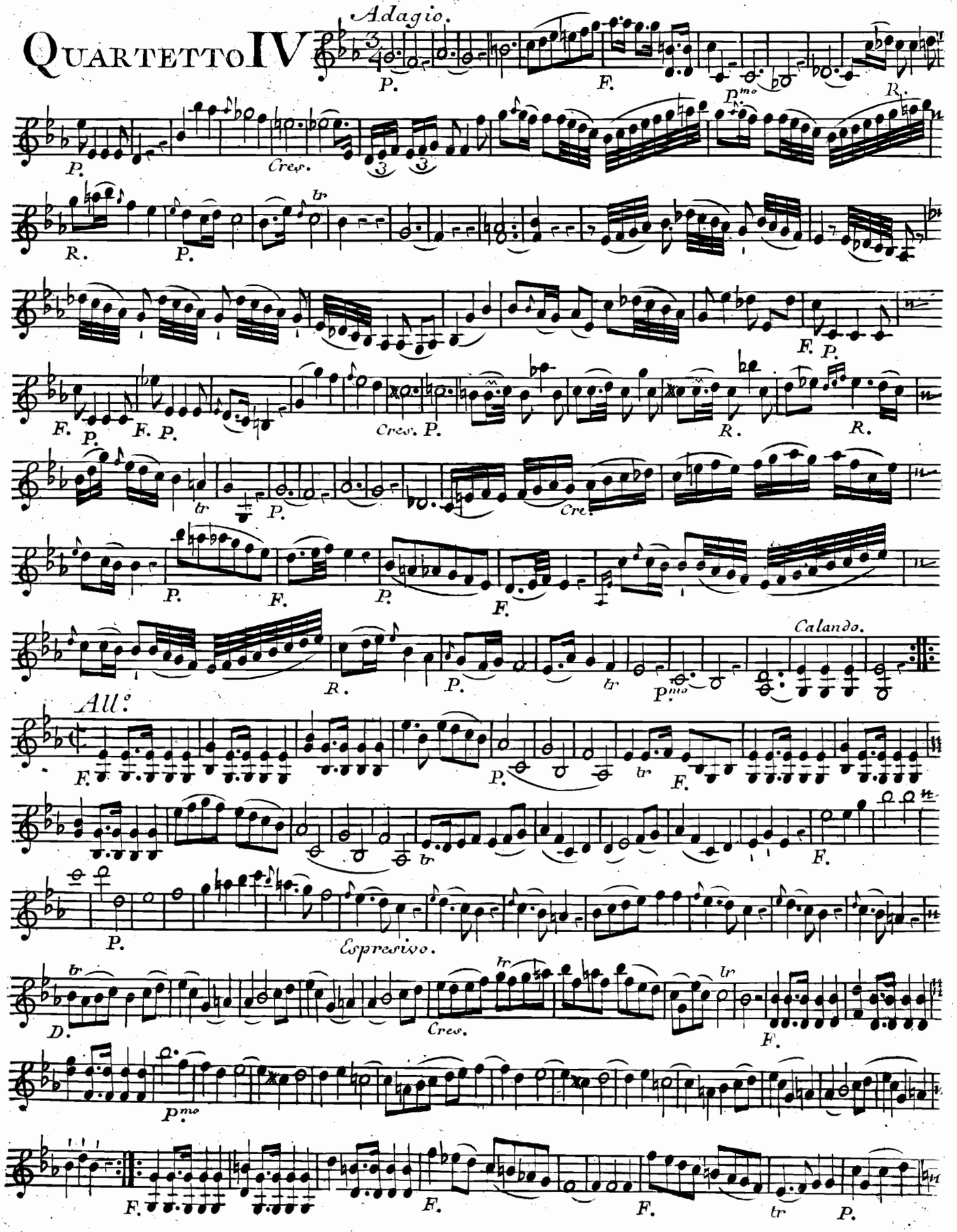

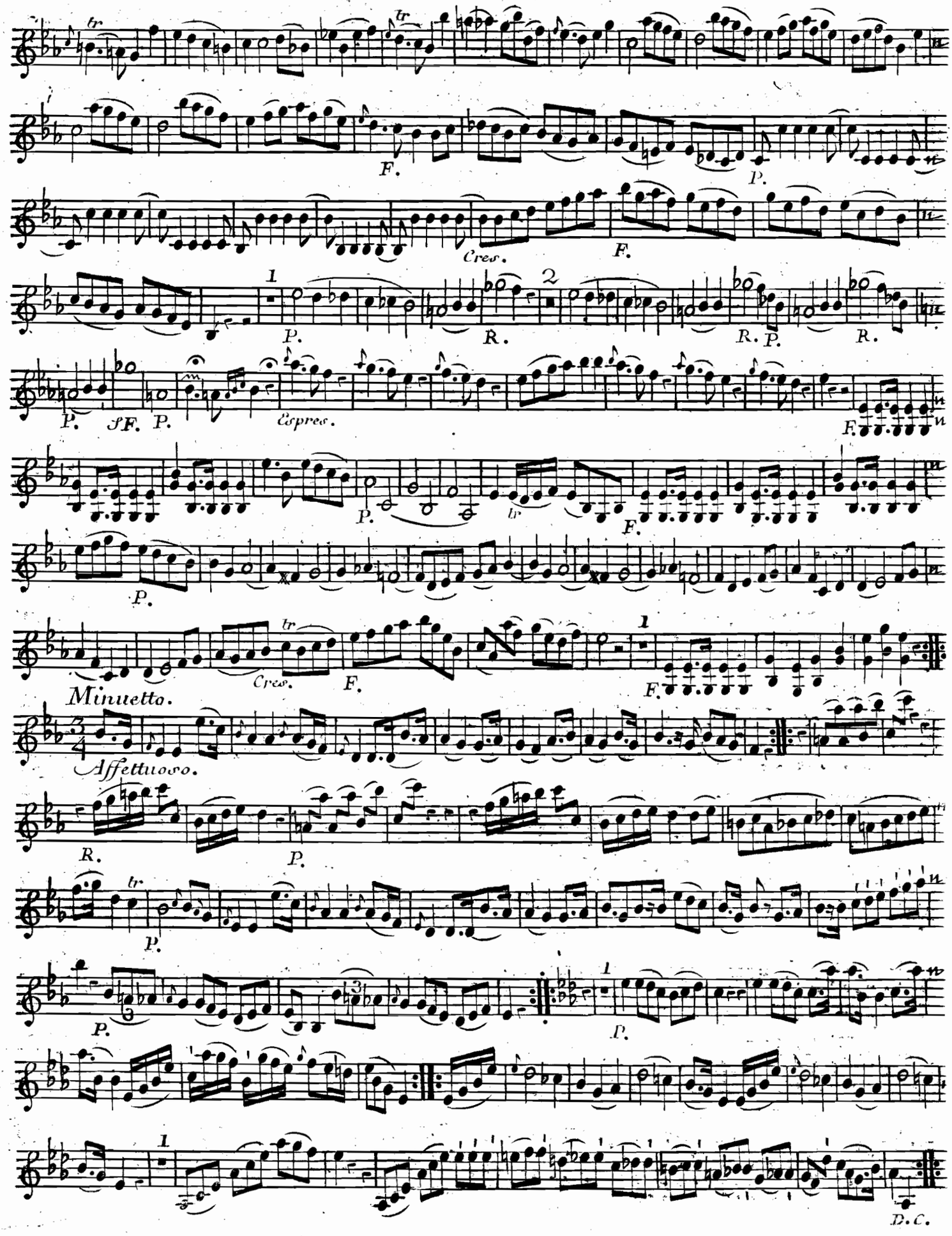
tr
F.
P.
Cres.
F.
1
2
P.
R.
R. P.
R.
P.
SF. P.
Espres.
F.
P.
tr
F.
P.
Cres.
F.
1
F.
Minuetto.
Affettuoso.
R.
P.
P.
P.
1
F.
D. C.

Quartetto V

Andante con moto.

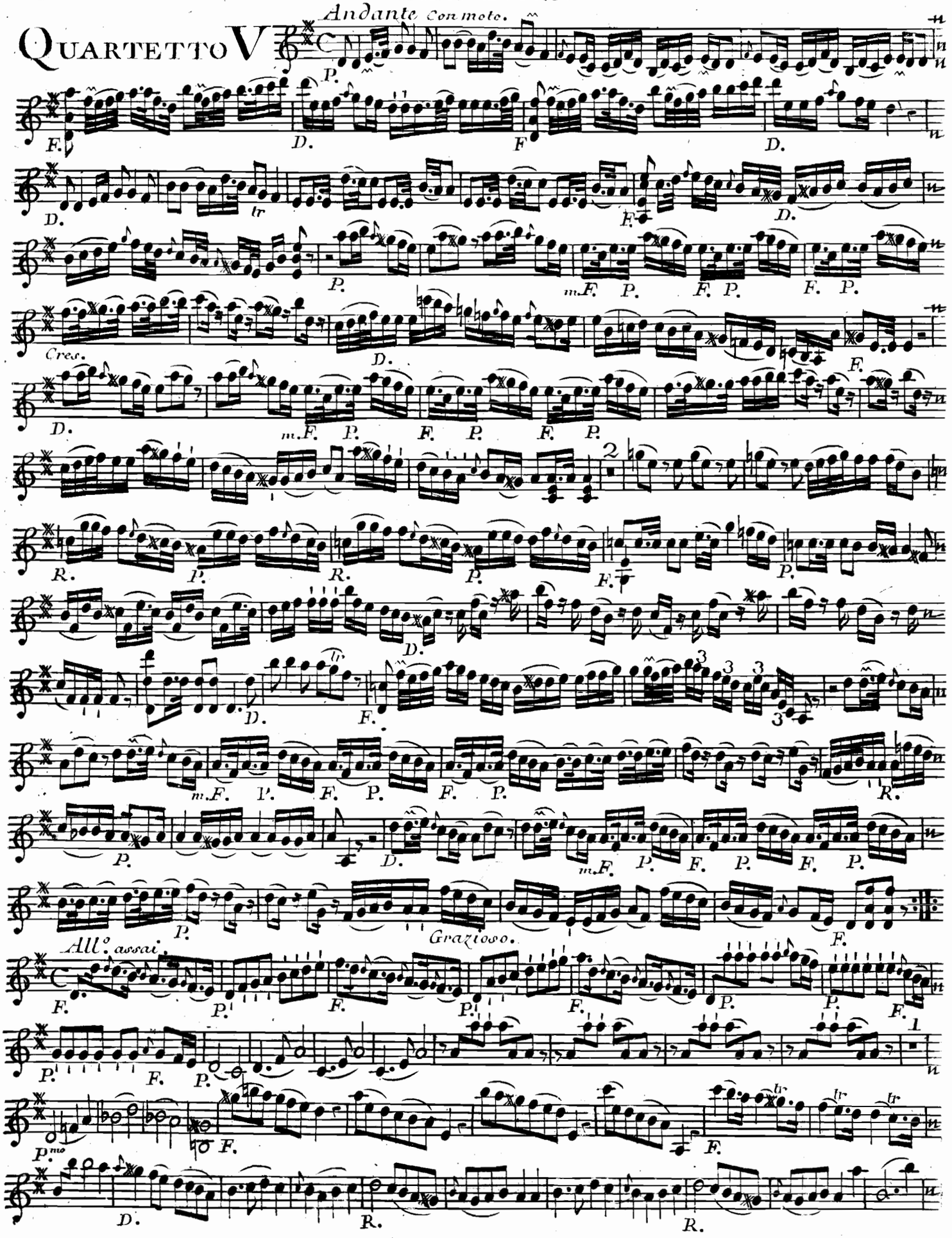

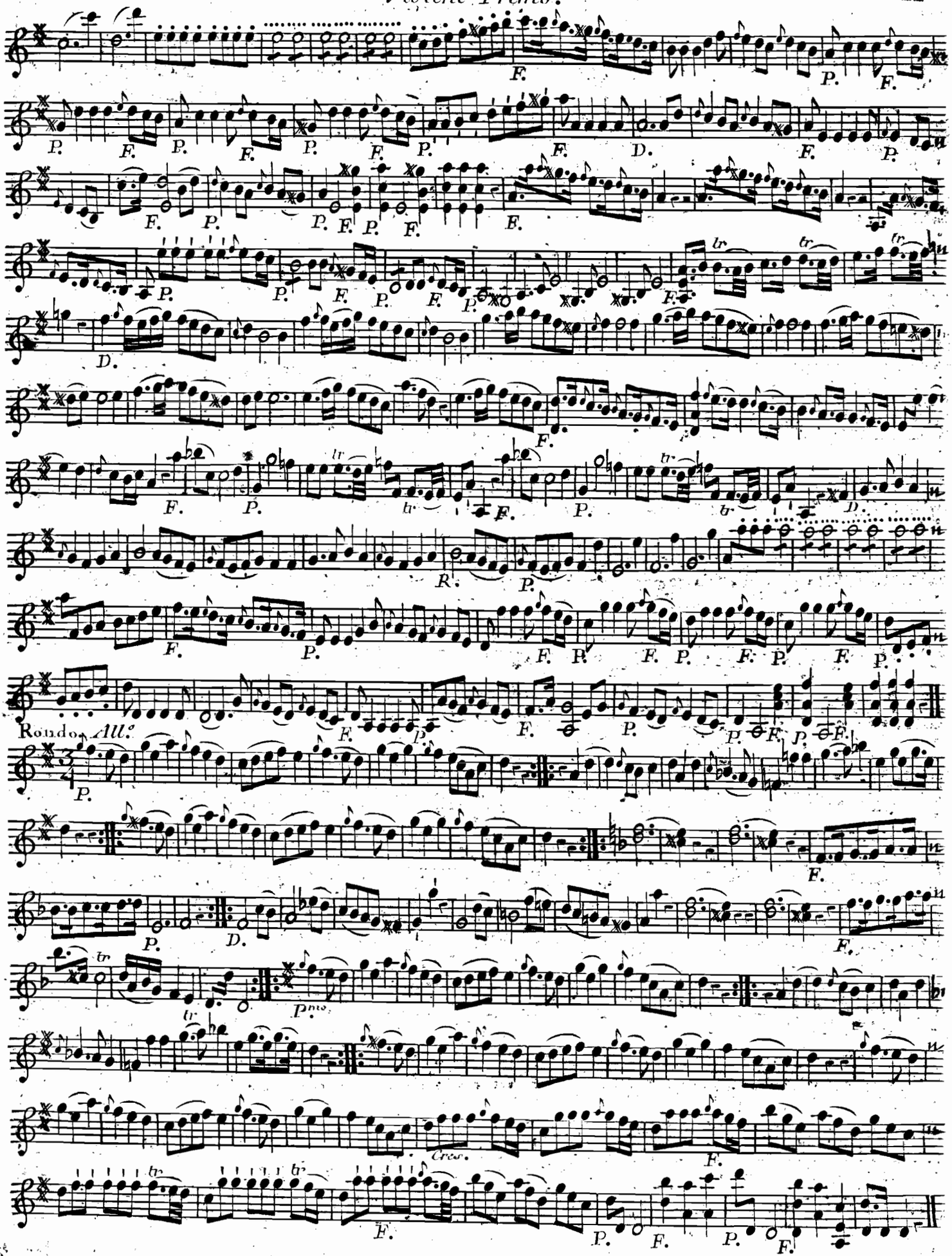
Rondo. All.o
Pno.
Cres.

QUARTETTO VI.

Andante Grazioso.

Allegretto.

Con Grazia.

poco F. P.

ad libitum. poco F. *P.* *poco F.*

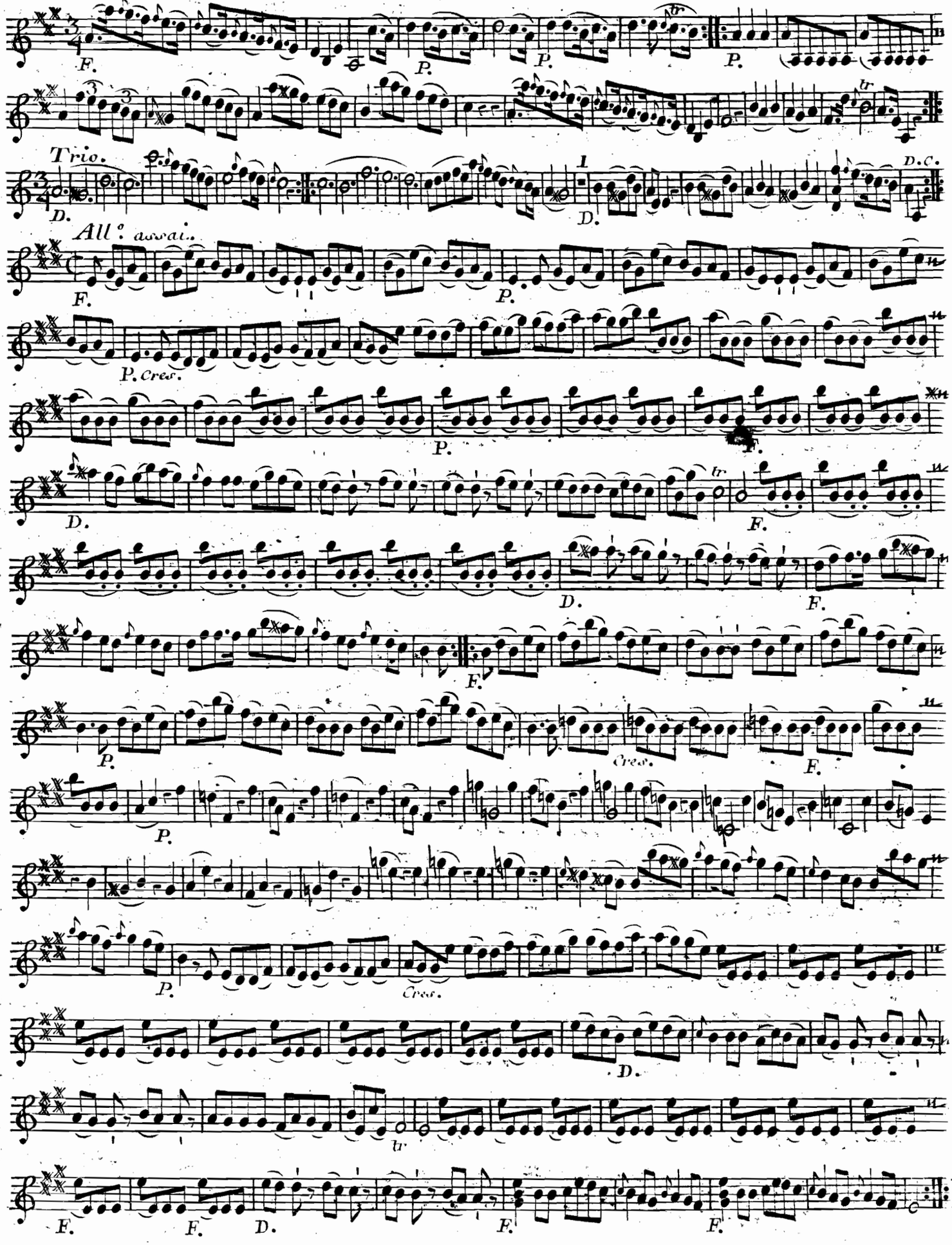

375301